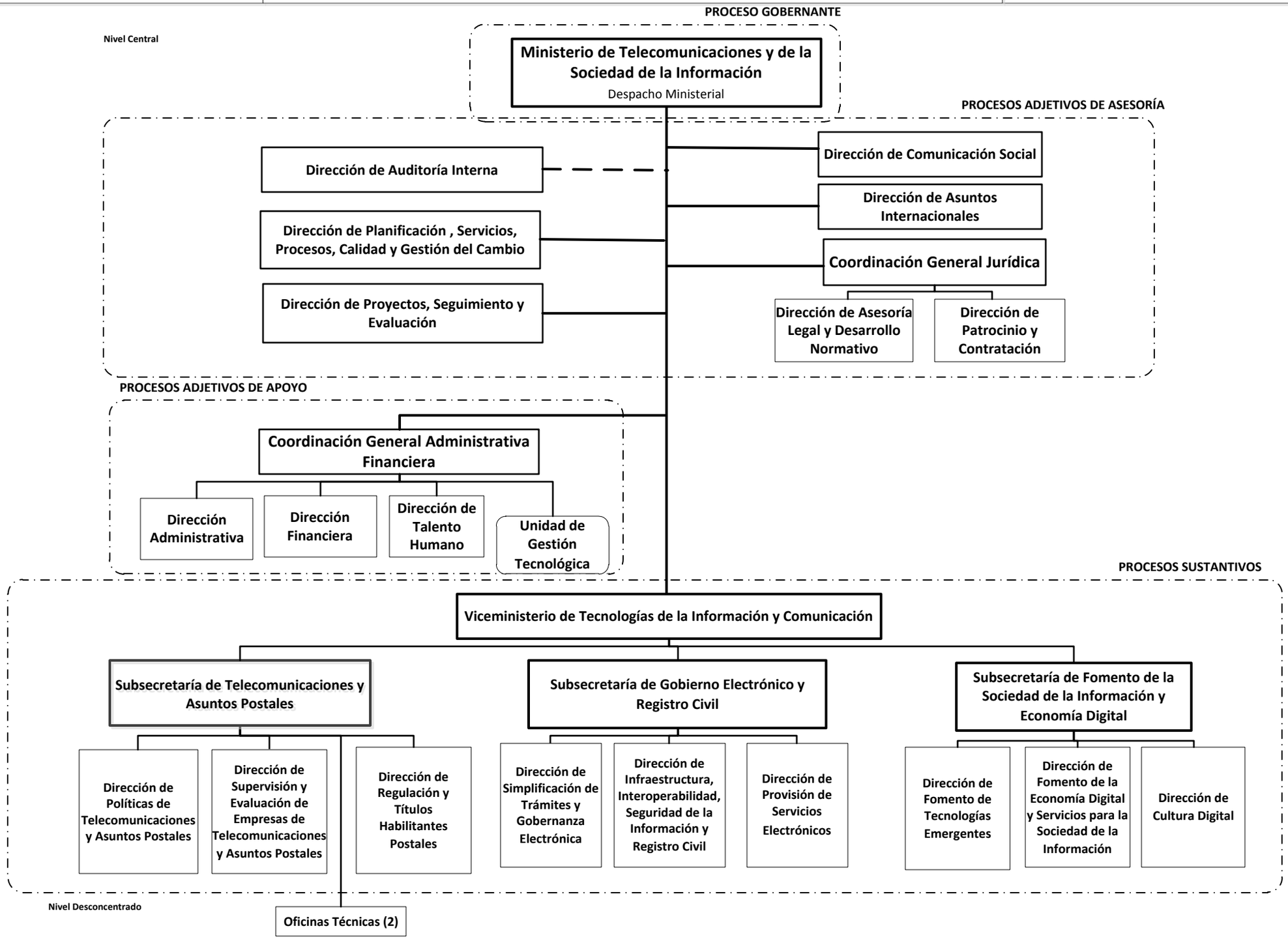EL NUEVO ECUADOR — Ministerio de Telecomunicaciones y de la Sociedad de la Información	REDISEÑO DE LA ESTRUCTURA ORGANIZACIONAL DEL MINISTERIO DE TELECOMUNICACIONES Y DE LA SOCIEDAD DE LA INFORMACIÓN	VERSIÓN: Estructura Definitiva FECHA: 14/08/2020