

REPORTE DE AVANCE COMPROMISO

Ciudad, Fecha : Quito, 26 de enero de 2015
Número de reporte : 2015-01-01
Compromiso : 10586 – Laboratorio de cómputo para la Entidad Educativa PANGUA.

Actividades realizadas a la fecha.

- De acuerdo a la priorización del MINEDUC, la siguiente Institución Educativa, ubicada en la provincia de Cotopaxi, cantón PANGUA, parroquia EL CORAZÓN, si es beneficiaria del proyecto Dotación de equipamiento y conectividad:

CÓDIGO AMIE	NOMBRE INSTITUCION EDUCATIVA	ESTADO EQUIPAMIENTO	ESTADO CONECTIVIDAD
05H00350	PANGUA	El equipamiento y la conectividad ya se encuentran instalados al 100%.	

- La tercera semana del mes de enero se verificó la operatividad del laboratorio implementado en la institución educativa PANGUA, a continuación se presentan las fotografías respectivas:

05H00350 – PANGUA

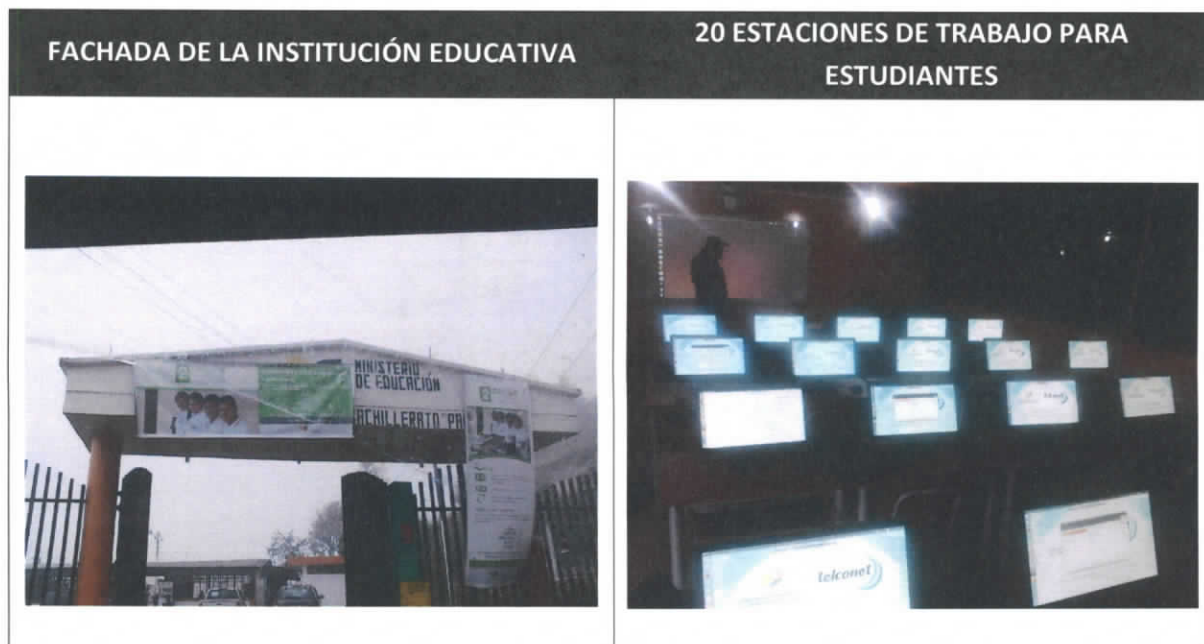

PIZARRA Y PROYECTOR INTERACTIVO

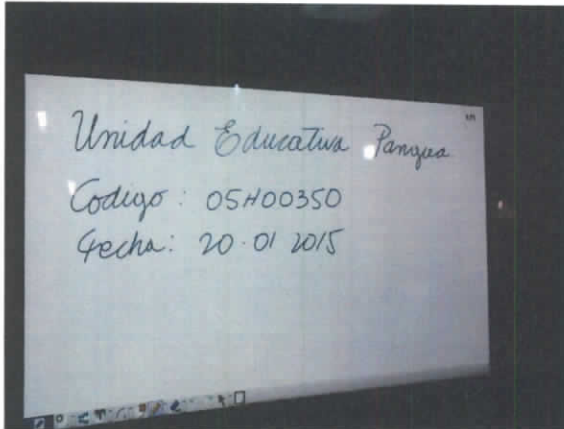

SERVICIO DE INTERNET EN FUNCIONAMIENTO

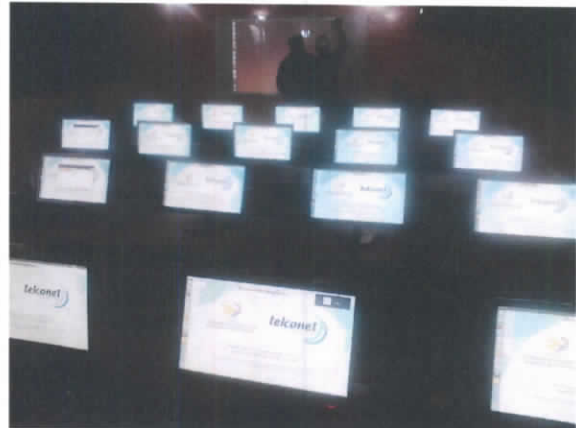

ESTACION DE TRABAJO PROFESOR



IMPRESORA



PRUEBAS DE CONECTIVIDAD

```
mp_seq=414 ttl=35 time=104 ms
mp_seq=415 ttl=35 time=103 ms
mp_seq=416 ttl=35 time=105 ms
mp_seq=417 ttl=35 time=103 ms
mp_seq=418 ttl=35 time=103 ms
mp_seq=419 ttl=35 time=101 ms
mp_seq=420 ttl=35 time=102 ms
mp_seq=421 ttl=35 time=101 ms

LCS ---
410 received, 2% packet loss, time 420612ms
8.299/106.081/335.070/20.804 ms
```

Debido a que ya se ha dado cumplimiento a la implementación del laboratorio en la Unidad Educativa PANGUA, solicito el cierre del compromiso, ya que tanto el equipamiento y la conectividad se encuentran operativos al 100%.

Atentamente,

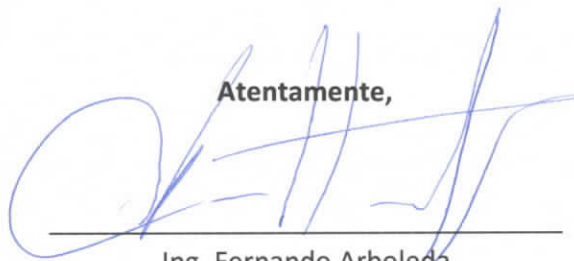

Ing. Fernando Arboleda
GERENTE DEL PROYECTO DOTACIÓN